

DIGITALBAU 2026 IN KÖLN:

Konnektivität für den gesamten Bauwerkslebenszyklus

Diesmal im März startet die vierte Ausgabe der digitalBAU – Fachmesse für digitale Lösungen in der Baubranche. Vom 24. bis 26. März 2026 zeigen circa 300 Unternehmen in Köln Innovationen und Trends rund um die digitale Baustelle von morgen ...



Bild: Wise Software

Die Messe hat für dieses Jahr 4 Leitthemen formuliert:

Kreislaufwirtschaft im Bauwesen

Die Zukunft des Bauens ist nachhaltig und ressourcenschonend. Beim zirkulären Bauen werden Baumaterialien nach dem Rückbau nicht entsorgt, sondern in einer neuen Funktion wiederverwendet. Bauwerke werden so zu einem wertvollen Materiallager von Rohstoffen. Welche digitalen Ansätze die nachhaltige Zukunft des Bauens mitgestalten, sehen Sie bei den Ausstellern der digitalBAU. Weitere Lösungsansätze zeigen auch die Vorträge und Gesprächsrunden im Forenprogramm.

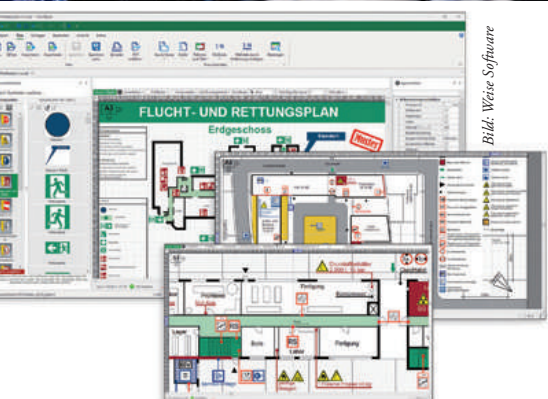
Digitale Bauprozessoptimierung

Effizienter planen, schneller bauen, nachhaltiger wirtschaften – die digitale Bauprozessoptimierung ist der Schlüssel zur Zukunft des Bauens. Von BIM über modulare Fertigung bis zur digitalen Baugenehmigung: Neue Technologien schaffen Transparenz, reduzieren Kosten und beschleunigen Abläufe.

KI: Bauen für die Zukunft

Der Einsatz von künstlicher Intelligenz und maschinellem Lernen bietet das Potential, analoge und handwerkliche Arbeitsweisen bei wiederkehrenden Aufgaben abzulösen. Erfahren Sie, wie der Einsatz von KI in den verschiedenen Bauprojektphasen aussehen kann.

Digitalisierung für den Bestand

Das Bauen im Bestand bietet großes Potential für Ressourcenschonung. Digitale Tools helfen bei effizienter Sanierung und machen aus Bestandsprojekten Smarthomes. Wie sieht das konkret aus, und welche Herausforderungen gilt es zu überwinden?

Ausführliches Rahmenprogramm

Ergänzend zu den umfangreichen Exponaten der Aussteller bietet die Messe Fachforen, Guided Tours, Innovation Parcours sowie die eingeführte Founders Fight Night.

Mehr unter: <https://digital-bau.com/de/messe/programm/>

Anzeige

Deine Software auf der digitalBAU!

- **Zeiterfassung** inkl. digitale Bauakte und Dokumentenservice
- **ERP-Software** inkl. mobile Anwendung für eine effiziente Auftragsabwicklung
- übersichtlicher **Ressourcenplaner** für eine perfekte Auslastung



Wir sind auf der **digitalBAU'26 Köln Halle 8/St.353**.
Sichere Dir **20% Messerabatt!**



Jetzt QR-Code scannen für mehr Infos und eine kostenlose Eintrittskarte zur Messe sichern!

Raiffeisenstr. 30 • 70794 Filderstadt • +49 711 70960-0 • info@dig-software.de • www.digi-software.de

DIGI Wir sind OneQrew

Aussteller (Auszug)

Der **BVBS Bundesverband Software und Digitalisierung im Bauwesen e.V.** ist am Gemeinschaftsstand Nr. 8.429 vertreten. Dort präsentieren sich vor allem Anbieter von Branchensoftware für das Bauhandwerk wie **anouri**, **BE-terna**, **GAEB**, **LIT**, **MWM**, **Schultheiß** uvm.

BIM Deutschland, Kompetenzzentrum für die Digitalisierung des Bauwesens, zeigt am Stand 212, wie Building Information Modeling (BIM) Planung, Bau und Betrieb von Bauwerken verändert. Fachliche Schwerpunkte sind KI, Digitale Zwillinge und der BIM-basierte Bauantrag.

Am Stand 337 von **buildingSMART Deutschland**, dem Kompetenznetzwerk für die Digitalisierung der Bau- und Immobilienwirtschaft, sind ebenfalls eine Reihe von Software-Anbietern präsent; u. a. **BUILD 365**, **dormakaba**, **Gräbert**, **Zeppelin Rental**. Am Stand 218 zeigt **Weise Software** u. a. seine modernisierten und optimierten Tools zur Ressourcenplanung, Honorarabrechnung, Projektmanager, Bautagebuch, Fluchtplan, SiGe-Manager, DMS, CRM.

Die **SOFTTECH GmbH** gewährt am Stand 413C Einblicke in sämtliche Neuerungen der Programme GRAVA connect, SPIRIT lite sowie AVANTI. Bei allen drei Produkten wurden konkrete Kundenwünsche unmittelbar umgesetzt. Seit Anfang Februar ist SOFTTECH Teil der **Orca Group** (Stand 413 A-E) neben **Acclaro**, **BauerSoftware**, **COSOBA**, **ISHAP**, **NetzWerkPlan**, **ORCA Software** und **PROJEKT PRO** mit dem Ziel, die Digitalisierung von Bauprojekten über alle

Phasen hinweg wirksam zu beschleunigen. Bei der **Nemetschek Group** an Stand 402 sind ebenfalls eine Reihe der dazugehörigen Softwarehäuser mit an Bord, wie **123erfasst**, **Bluebeam**, **ComputerWorks**, **Nevaris** Bausoftware.

Capmo zeigt am Stand 419, wie KI-gestütztes Bauprojektmanagement die Prozesse effizienter und den Arbeitsalltag streßfreier macht. Speziell für Handwerker zeigt **Das Programm** seine all-in-one Software-Lösung, damit bald alle im Team einfach, schnell und günstig Büro- und Planungsaufgaben erledigen, unternehmerische Entscheidungen besser treffen und beim Kunden professioneller auftreten können.

An Stand 353 finden Sie **OneQrew**, die als Plattform für effiziente Softwarelösungen Handwerksbetriebe mit innovativen Softwareherstellern vernetzen und zum Ziel haben, zur Digitalisierung der Branche beizutragen. **Digi-Software** – als einer der Partner – präsentiert DIGI-ANNEXUS für ein voll digitalisiertes Handwerkerbüro auch für unterwegs. **HalloPetra** zeigt live, wie eine KI-gestützte Bürokraft zuverlässig eingehende Anrufe entgegennimmt, strukturiert verarbeitet und weiterleitet. Auch speziell für das Bau- und Baunebengewerbe entwickelt ist OPTIMUS von der **RPS Roland Piske Software GmbH**. Die Lösung ist konzipiert für kalkulierende Firmen vom Ein-Mann-Betrieb bis zu großen Unternehmen und ist am Stand 113 zu sehen.

Alle Aussteller und Hallenplan interaktiv unter <https://exhibitors.digital-bau.com/de/hallenplan>



digitalBAU 2026

Messegelände Köln, Halle 8
Messeplatz 1, 50679 Köln, Eingang Nord

Preise für Online-Tickets:

EarlyBird bis 2. März

Tageskarte: 39,- €

Drei-Tageskarte: 85,- €

Ermäßigtes Tagesticket u. a. für Schüler, Lehrer, Studenten, Azubis: 31,- €

Normalpreis

Tageskarte: 49,- €

Drei-Tageskarte: 109,- €

Ermäßigtes Tagesticket u. a. für Schüler, Lehrer, Studenten, Azubis: 39,- €

<https://digital-bau.com/de/messe/tickets/>

Öffnungszeiten:

Di./Mi.: 9.00 h bis 18.00 h

Do.: 9.00 h bis 16.00 h

Anreise Eingang Nord:

Mit dem ÖPNV Köln (KVB):

Straßen- und U-Bahn-Linien 3 und 4,
Haltestelle „Kölnmesse, Köln-Deutz“

Mit dem Auto:

Verkehrslenkungsplan unter <https://digital-bau.com/de/messe/besuch-planen/anreise/>
Kostenpflichtige Parkplätze auf P21

Mit der Bahn:

Bahnhof Köln Messe/Deutz, Angebot der DB unter www.bahn.de/eventangebote

Besucher-Hotline: +49 89 949-11588 oder
per Mail: besucher@digital-bau.com

Bilder oben und links: Messe München

Anzeige

**NEUE VERSIONEN**
✓ Praxisnah ✓ Intuitiv ✓ Rechtssicher ✓ Kostengünstig

 **Weise-Control 2026**

 **Fluchtplan 2026**

 **Bautagebuch 2026**

 **Mängelmanagement 2026**

 **Projekt-Manager 2026**



Jetzt kennenlernen unter:
WWW.WEISE-SOFTWARE.DE

DIGITAL 24.-26.3.2026
Stand: 8.429

BAU

Das ERP für die Baubranche

 **Proalpha**
powered by **LIT**



Alle Abläufe – eine Software. Wir machen das!

lit-beratung.com